

Autor

Institution	Gemeinde Büchen
Abteilung	Fachbereich 4 Bau
Straße	Amtsplatz 1
PLZ	21514
Stadt	Büchen
Land	Deutschland
Ansprechpartner	Gemeinde Büchen Anja Müller
Telefon	+49-4155-8009-245
E-Mail	anja.mueller@gemeinde-buechen.de

Erstellt mit **DataCollect Webreporter** Version 1.0 am 26.07.2018 15:11:41

Messstelle

Name	NüsW0506_120618
Rtg. kommend (Name)	
Rtg. gehend (Name)	
Vmax StVO	3
Kommentar	050618-120618
Gerätetyp	SDR Traffic+

Zeitbereich

Startdatum	05.06.2018 07:00
Enddatum	12.06.2018 07:59
Tage	Mo, Di, Mi, Do, Fr, Sa, So
Zeitintervall	60 Minuten
Zeitfenster / Tag	00:00 - 23:59

Längenklassen

[L in m]

Querschnitt		Kommend					Gehend				
Zeit	Σ	Σ	Krad	PKW	LKW	LZ	Σ	Krad	PKW	LKW	LZ
00:00-06:00	284	223	20	193	10	0	61	2	58	1	0
06:00-09:00	2273	1928	66	1780	76	6	345	11	311	21	2
15:00-19:00	2992	2405	107	2196	92	10	587	33	534	17	3
06:00-22:00	10522	8616	374	7893	287	62	1906	89	1717	86	14
00:00-24:00	11033	9017	401	8254	300	62	2016	92	1823	87	14

Geschwindigkeitskennzahlen

[V in km/h]

	Vmin	Vmax	Vavg	V15	V50	V85	Vexc %
Querschnitt	6	86	41	34	41	48	100.0
Kommend	6	86	41	34	41	48	100.0
Gehend	10	83	42	34	42	49	100.0

Beschreibungen

Vmin: Minimale Geschwindigkeit

Vmax: Maximale Geschwindigkeit

Vavg: Durchschnittliche Geschwindigkeit

V15: Grenzggeschwindigkeit für die ersten 15% der Fahrzeuge

V50: Grenzggeschwindigkeit für die ersten 50% der Fahrzeuge

V85: Grenzggeschwindigkeit für die ersten 85% der Fahrzeuge

Vexc %: Geschwindigkeitsüberschreitung in %

Autor

Institution	Gemeinde Büchen
Abteilung	Fachbereich 4 Bau
Straße	Amtsplatz 1
PLZ	21514
Stadt	Büchen
Land	Deutschland
Ansprechpartner	Gemeinde Büchen Anja Müller
Telefon	+49-4155-8009-245
E-Mail	anja.mueller@gemeinde-buechen.de

Erstellt mit **DataCollect Webreporter** Version 1.0 am 26.07.2018 15:11:41

Messstelle

Name	NüsW0506_120618
Rtg. kommend (Name)	
Rtg. gehend (Name)	
Vmax StVO	3
Kommentar	050618-120618
Gerätetyp	SDR Traffic+

Zeitbereich

Startdatum	05.06.2018 07:00
Enddatum	12.06.2018 07:59
Tag	Mo, Di, Mi, Do, Fr, Sa, So
Zeitintervall	60 Minuten
Zeitfenster / Tag	00:00 - 23:59

Verkehrsmengen Ganglinie

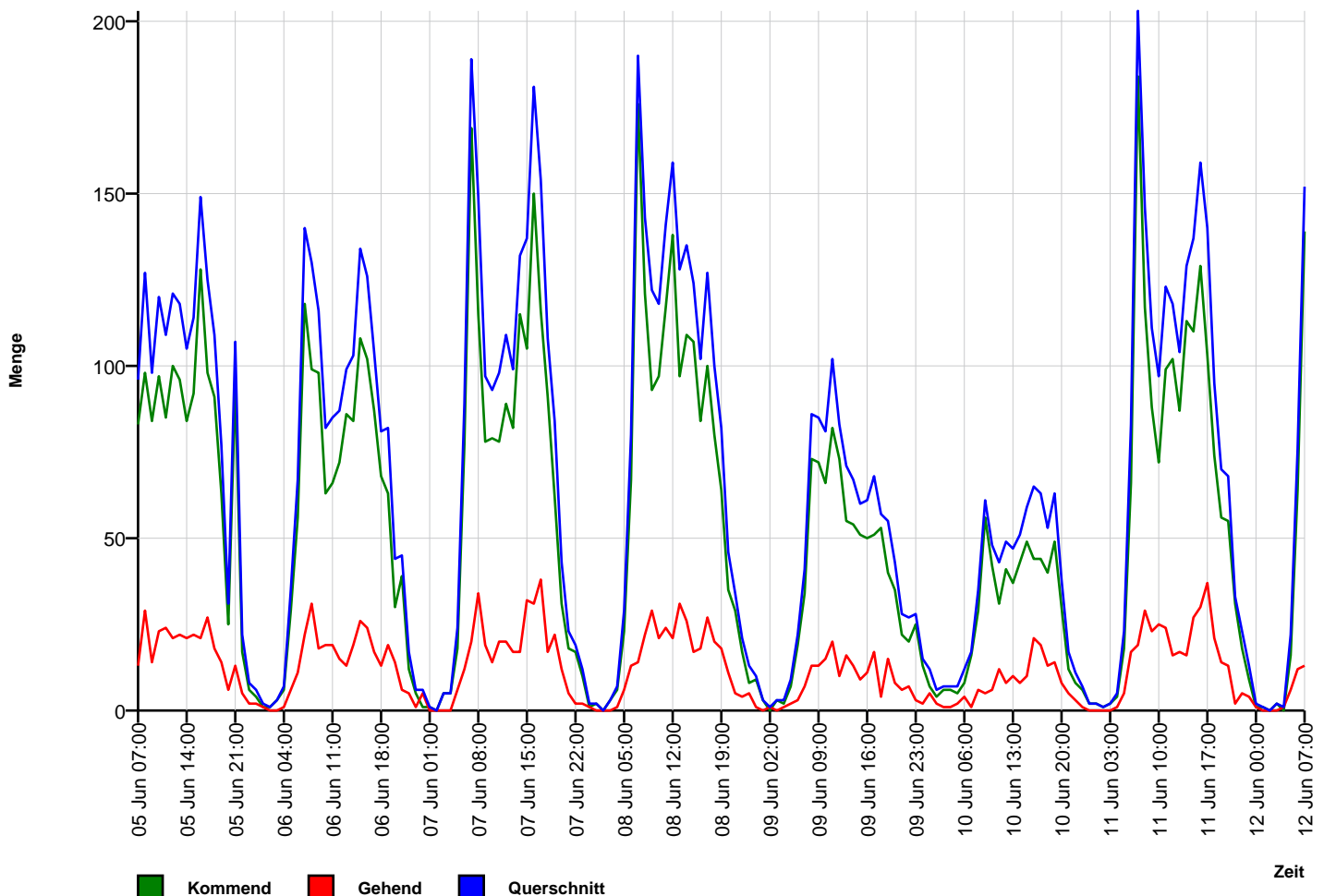

Autor

Institution	Gemeinde Büchen
Abteilung	Fachbereich 4 Bau
Straße	Amtsplatz 1
PLZ	21514
Stadt	Büchen
Land	Deutschland
Ansprechpartner	Gemeinde Büchen Anja Müller
Telefon	+49-4155-8009-245
E-Mail	anja.mueller@gemeinde-buechen.de

Erstellt mit **DataCollect Webreporter** Version 1.0 am 26.07.2018 15:11:41

Messstelle

Name	NüsW0506_120618
Rtg. kommend (Name)	
Rtg. gehend (Name)	
Vmax StVO	3
Kommentar	050618-120618
Gerätetyp	SDR Traffic+

Zeitbereich

Startdatum	05.06.2018 07:00
Enddatum	12.06.2018 07:59
Tage	Mo, Di, Mi, Do, Fr, Sa, So
Zeitintervall	60 Minuten
Zeitfenster / Tag	00:00 - 23:59

Geschwindigkeits-Histogramm

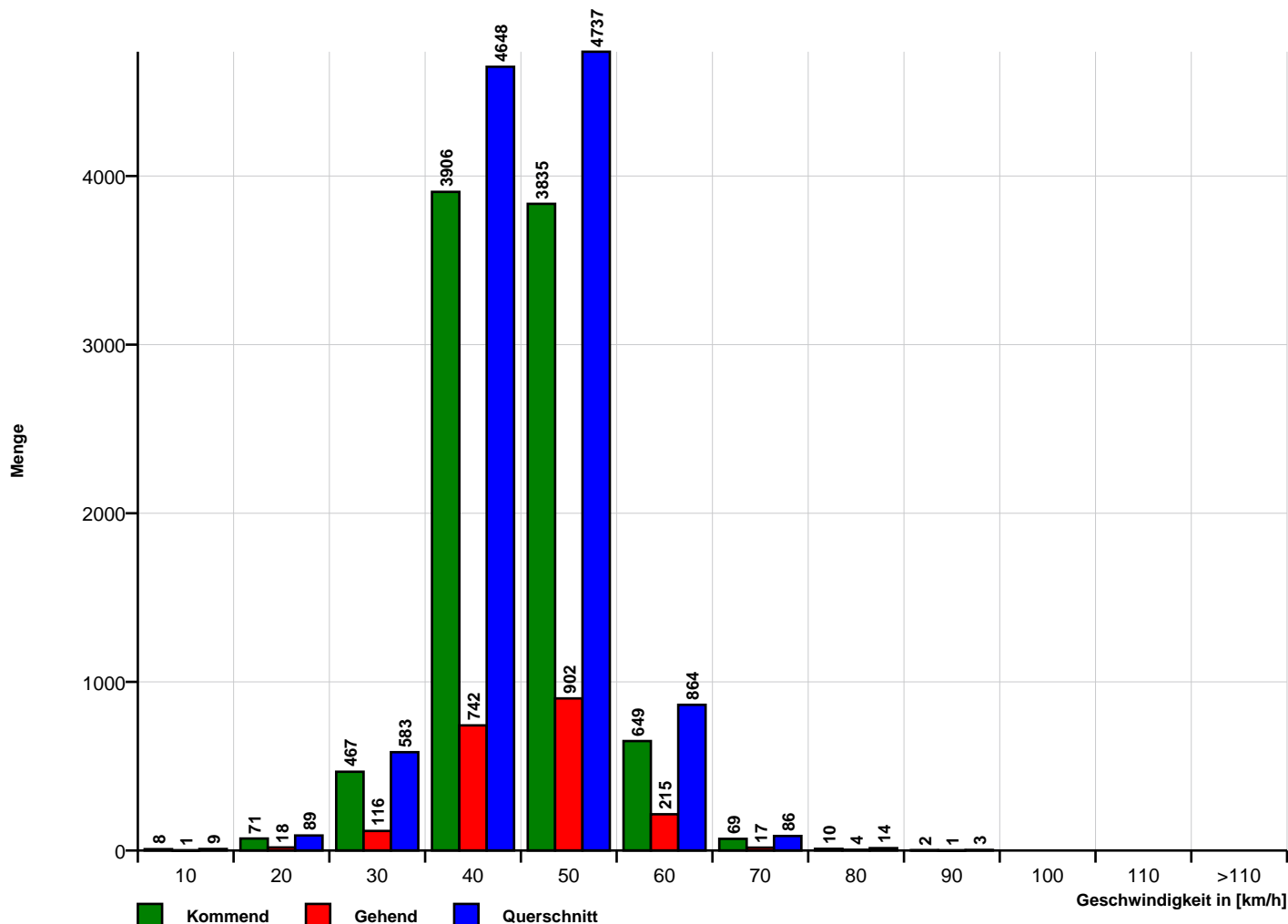

Autor

Institution	Gemeinde Büchen
Abteilung	Fachbereich 4 Bau
Straße	Amtsplatz 1
PLZ	21514
Stadt	Büchen
Land	Deutschland
Ansprechpartner	Gemeinde Büchen Anja Müller
Telefon	+49-4155-8009-245
E-Mail	anja.mueller@gemeinde-buechen.de

Erstellt mit **DataCollect Webreporter** Version 1.0 am 26.07.2018 15:11:41

Messstelle

Name	NüsW0506_120618
Rtg. kommend (Name)	
Rtg. gehend (Name)	
Vmax StVO	3
Kommentar	050618-120618
Gerätetyp	SDR Traffic+

Zeitbereich

Startdatum	05.06.2018 07:00
Enddatum	12.06.2018 07:59
Tag	Mo, Di, Mi, Do, Fr, Sa, So
Zeitintervall	60 Minuten
Zeitfenster / Tag	00:00 - 23:59

Längen-Histogramm

