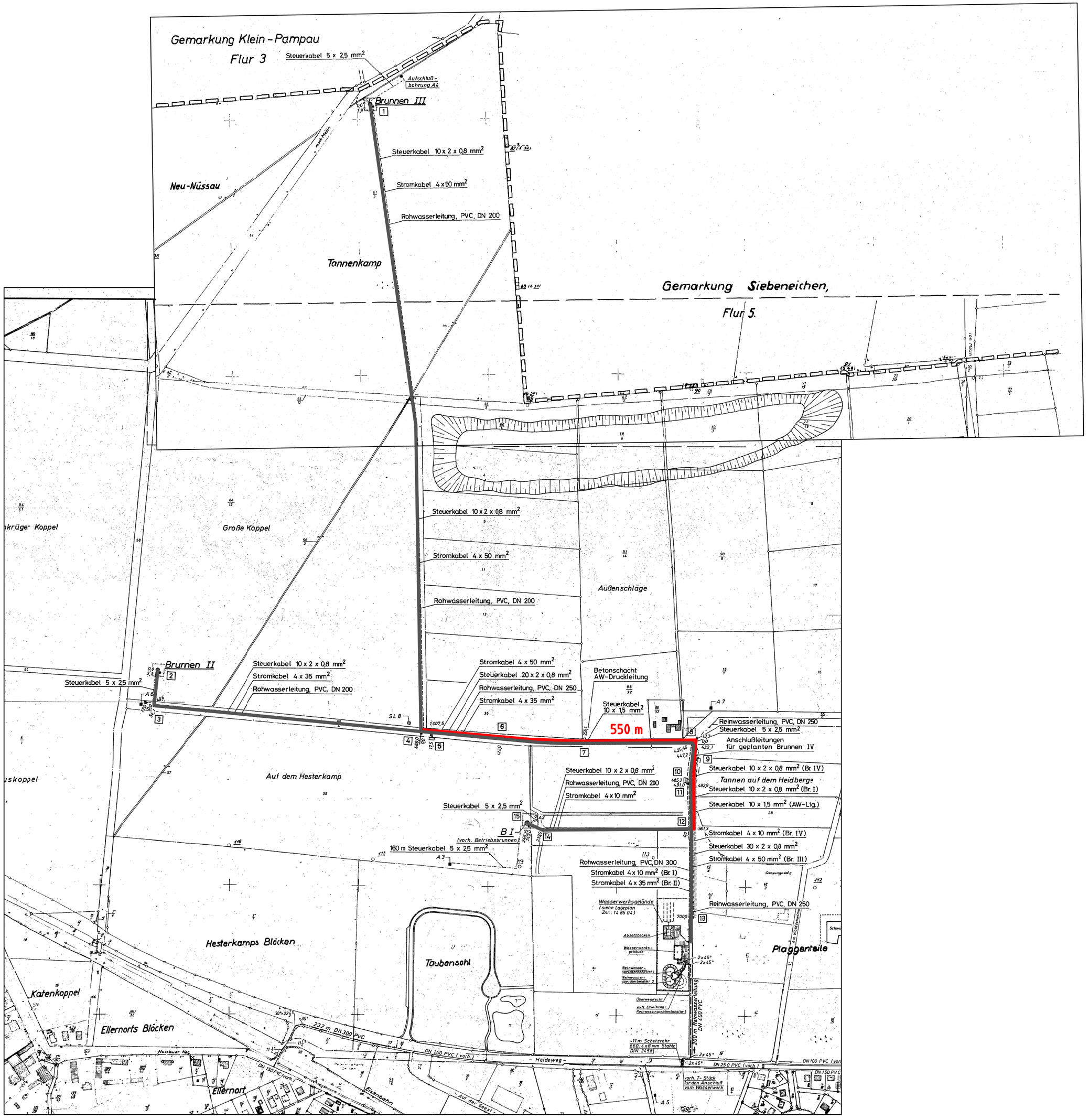

= Vorhandene Leitung
= Geplante Leitung

Expertise

Wasserwerk Büchen

GEMEINDE BÜCHEN

Gemeinde Büchen
Der Bürgermeister

Bauherr:	Gemeinde Büchen Amtsplatz 1 21514 Büchen
Objektplanung:	CONSULAQUA Hamburg BERATUNGSGESELLSCHAFT MBH Billhorner Deich 2, 20539 Hamburg Tel: 040 / 7888 2828 - Fax: 040 / 7888 2784
Verantwortlich:	
Plannummer / Code:	51431 Expertise Rohwasseranbindung WW Büchen — 51431
Planbezeichnung:	Lageplan Rohwasser Var.3.1
Maßstab:	1:5000
Datum/Unterschrift:	04.03.2008 / K

Wasserwerk Büchen

_____ _____