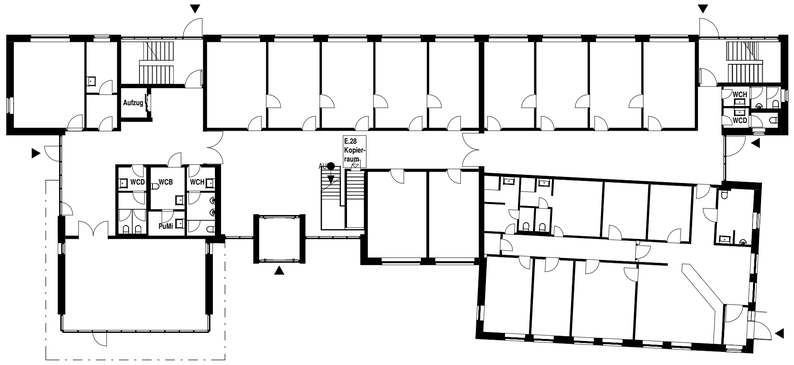

Erdgeschoss
M 1:200
BGF 850 m²

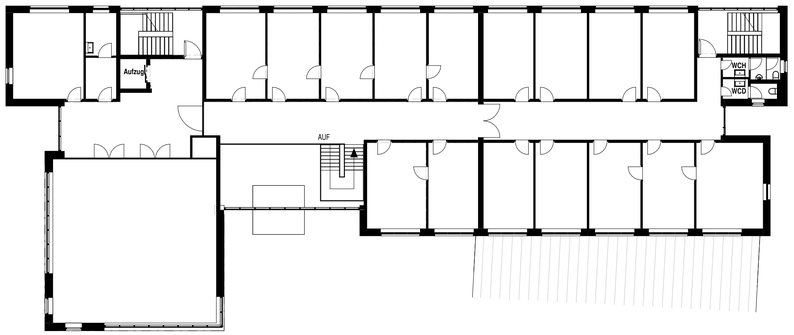

1. Obergeschoss
M 1:200
BGF 785 m²

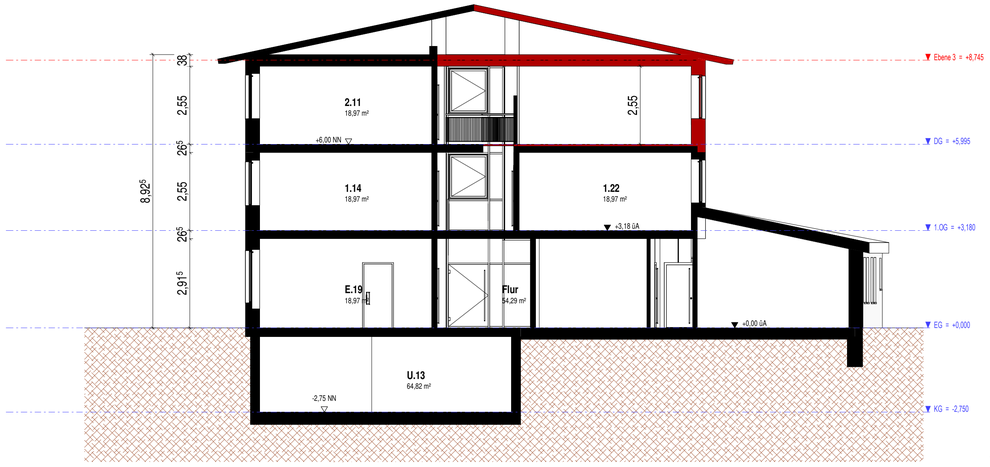

Schnitt 2-2
M 1:100

Lageplan
M 1:500

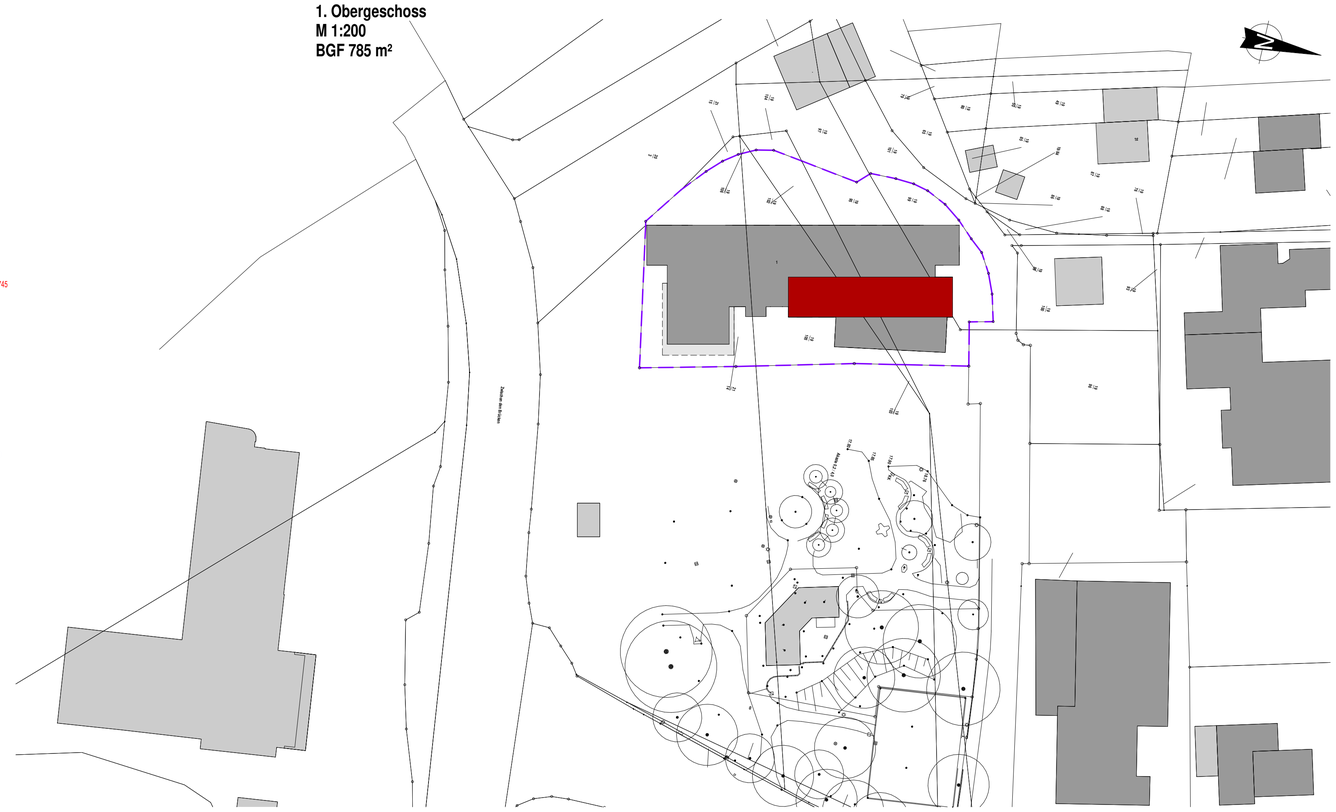

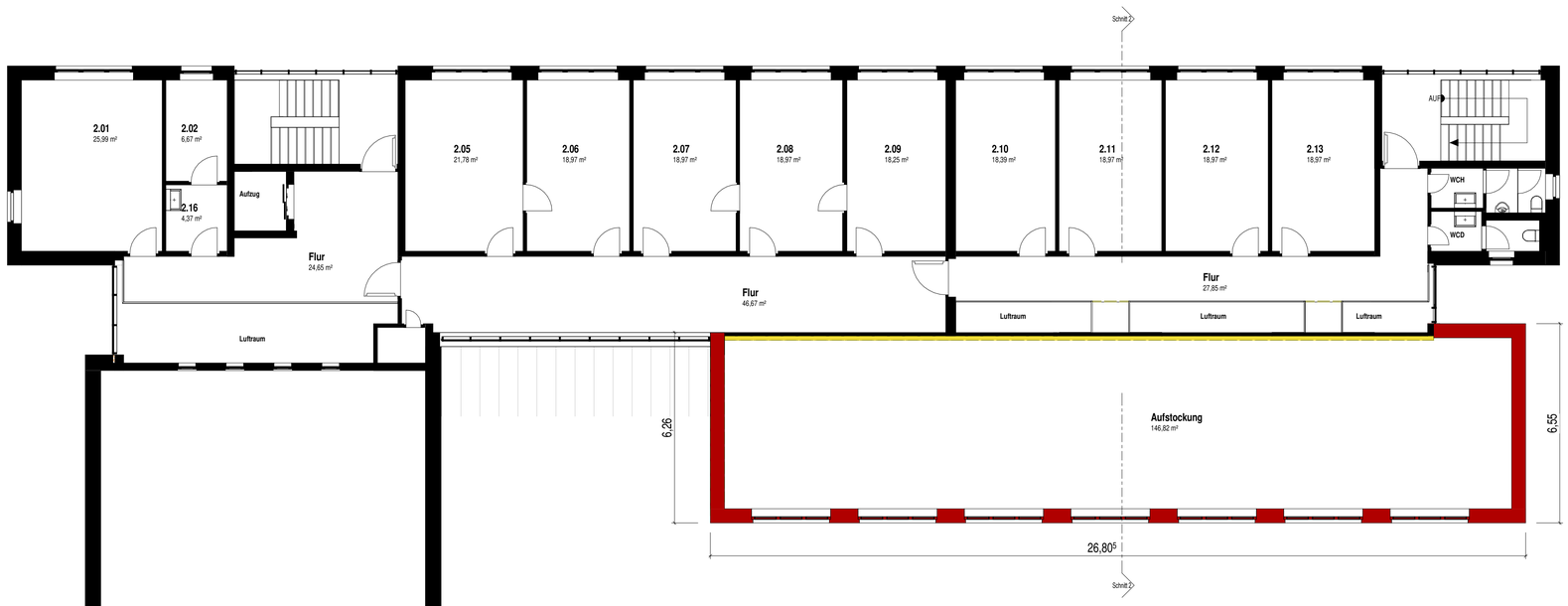

2. Obergeschoss
M 1:100
BGF 586 m² (ohne Aufstockung)
BGF 747 m² (mit Aufstockung)

- Bestand
- Abbruch
- Neubau
- Grundstücksgrenze

Übersichtsplan / Perspektive

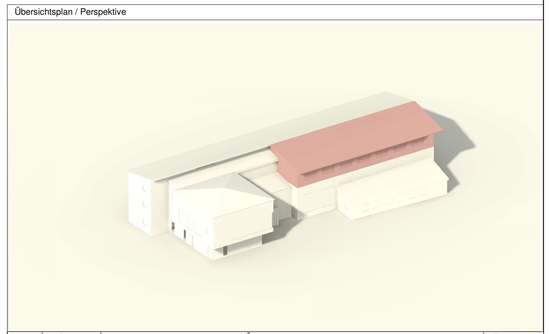

Index	Datum	Änderungsbeschreibung	Bearbeiter

Das Urheberrecht an dieser Zeichnung verbleibt bei Golinski architekten. Diese Zeichnung ist dem Empfänger zum persönlichen Gebrauch überlassen. Ohne unsere schriftliche Genehmigung darf diese nicht vervielfältigt werden, noch dritten Personen zugänglich gemacht werden.

Projekt:
Aufstockung Bürgerhaus Büchen
Amtsplatz 1 21514 Büchen

Bauher:
Amt Büchen
Amtsplatz 1, 21514 Büchen

Plan:
Entwurfsidee Aufstockung Bürgerhaus Büchen

Planverfasser:
Golinski architekten
Golinski I Ahmad I PartG mbB
Am Sportplatz 3
23881 Breitenfelde
Tel.: 04542-99 5 90-0
Fax: 04542-99 5 90-25
info@golinski-architekten.de

Datum	21.08.2023
Gezeichnet	Awat Ahmad
Geprüft	Petra Golisnki
Projektnummer	23_296
Plannummer	EI 110
Maßstab	Wie angezeigt