VORSCHLAG

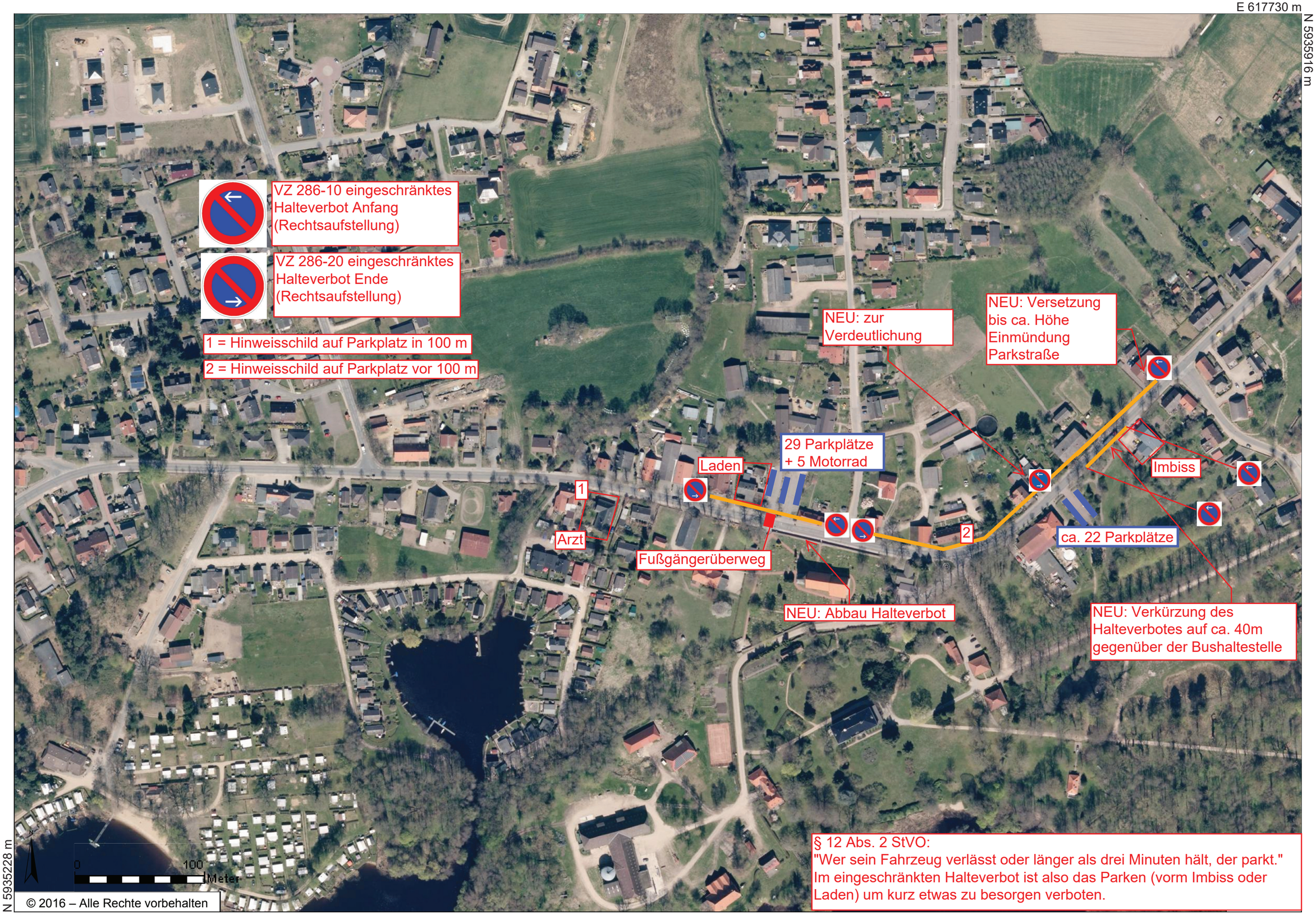

© 2016 – Alle Rechte vorbehalten

§ 12 Abs. 2 StVO:
"Wer sein Fahrzeug verlässt oder länger als drei Minuten hält, der parkt."
Im eingeschränkten Halteverbot ist also das Parken (vorm Imbiss oder Laden) um kurz etwas zu besorgen verboten.