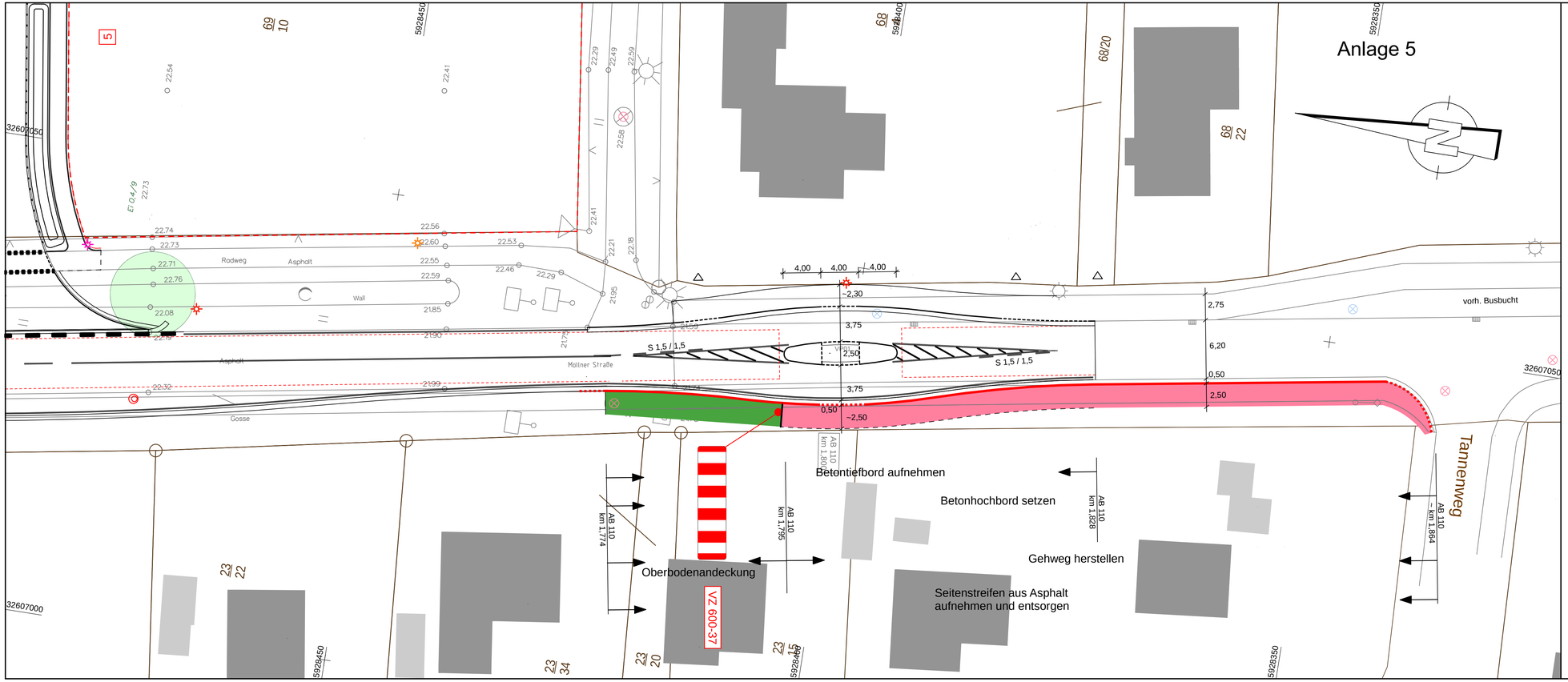

LAGEPLAN-UMBAU GEHWEG.PLT

07.12.20

Nr.	Art der Änderung	Datum	Name

GSP Gosch & Priewe
Ingenieurgesellschaft mbH
Beratende Ingenieure (VBI)

23843 Bad Oldesloe
Paperbarg 4
Tel.: 0 45 31 / 67 07 - 0
Fax: 0 45 31 / 67 07 - 79
E-mail: oldesloe@gsp-ig.de

	Datum	Name
bearbeitet	Dez. 2020	Völkering
gezeichnet	Dez. 2020	Ri./Har.
geprüft		

Gemeinde Büchen

Straße : L 200, Möllner Straße Betr. km :

Nächster Ort : Ortslage Büchen

Unterlage :
Blatt Nr. : 1
Reg. Nr. :

	Datum	Name
bearbeitet		
gezeichnet		
geprüft		

Erschließung

B-Plan 59

Bau-km :

Lageplan
Umbau Gehweg
Möllner Str. L200

Maßstab 1 : 250

Aufgestellt :
Gemeinde Büchen

Büchen, den . . . . . .

Geprüft :

Grundplan hergestellt :

Dipl.-Ing. Agnar Boysen
ÖBVI - Büchen
Koordinaten: UTM
Höhen : DHHN92

Aufnahme : Okt. 2018
Feldvergleich :
Kataster : 2018

Ergänzungen