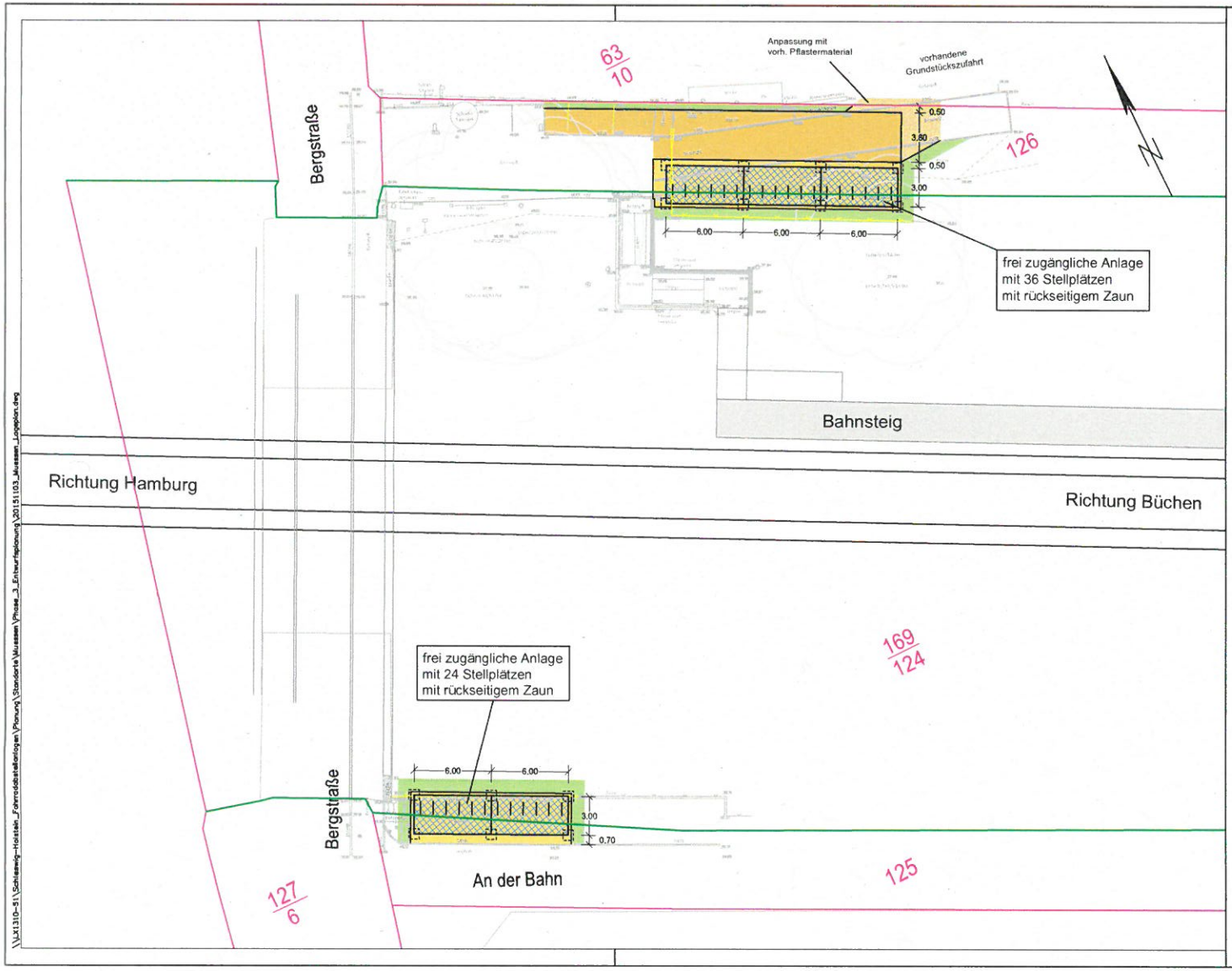


## LEGENDE

- Gehwege / Plätze
- Grünflächen
- überdachte Fahrradabstellanlage (frei zugängliche Anlage)
- überdachte Fahrradabstellanlage (Sammelschließanlage)
- Flurstücksgrenzen
- Grenze DB AG
- Bäumfällung
- Rückbau
- 5,97 Maßangabe in Meter

| Index | Datum | Gez/ Stelle | Änderung |
|---|---|---|---|
| | | | |


Entwurfsvermessung erstellt durch:
Ingenieurbüro Uwe Großkopf
Hauptstrasse 4, 24594 Meezen
Tel.: +49 4877 909 0
Fax: +49 4877 909 50
eMail: info@ingbuero-grosskopf.de


Lagestatus: Gauß-Krüger-Koordinatensystem (GK3)
Höhenstatus: DHHN92_NH


Planung erstellt durch:
agentur BAHNSTADT
Schönhauser Allee 6-7, 10119 Berlin
Tel.: 030/ 405 05 77- 0
Fax: 030/ 405 05 77- 12
Internet: www.bahnstadt.de
E-mail: mail@bahnstadt.de


| | Datum | Zeichen |
|---|---|---|
| bearbeitet | 2015/11/03 | Sturm |
| gezeichnet | 2015/11/03 | Sturm |
| geprüft | 2015/11/03 | Neumann |


Vorhabenträger:
Gemeinde Müssen
Amtsplatz 1
21514 Büchen
Tel.: +49 4155 00 00


ARBEITSSTAND

Vorhaben: **Ausbauprogramm Bike+Ride-Anlagen an Bahnhöfen in Schleswig-Holstein**

Planungsphase: **Entwurfsplanung**

| | | | |
|---|---|---|---|
| Maßstab: 1 : 250 | Bahnhof Müssen<br>Lageplan - Variante 1 | Unterlage | x |
| Format: 570 x 297 | Berlin-Spandau - Hamburg-Altona<br>Strecken-km 243,9 | Plan-Nr. | 1 |
| | | Sonstiges | |

| Bauwerksnummer | | |